

สถิติการให้บริการห้องแนะแนว

สถิติการให้คำปรึกษา ปีการศึกษา ๒๕๖๐ - ๒๕๖๒

สถิติการบริการการให้คำปรึกษา ระหว่างปีการศึกษา ๒๕๖๐ - ๒๕๖๒ โดยภาพรวมมีจำนวนผู้เข้ารับคำปรึกษาดังนี้ ปีการศึกษา ๒๕๖๐ จำนวน ๕๙ คน ปีการศึกษา ๒๕๖๑ จำนวน ๗๕ คน ปีการศึกษา ๒๕๖๒ จำนวน ๘๐ คน

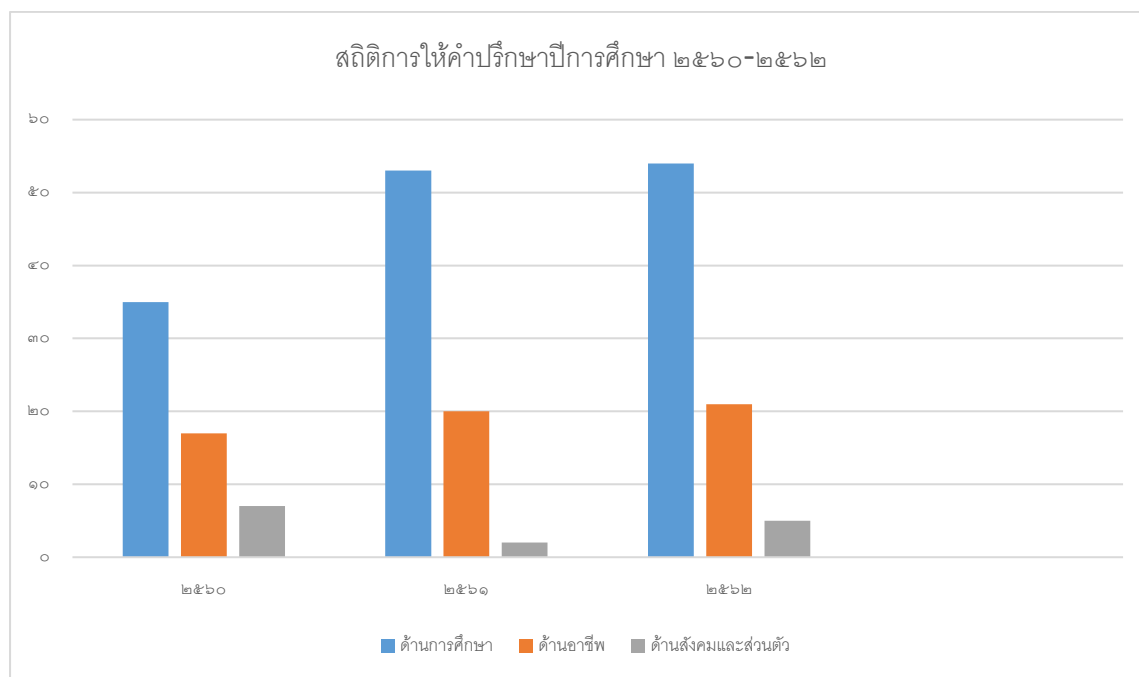

งานแนะแนวโรงเรียนนางรองพิทยาคมให้คำปรึกษา ๓ รูปแบบ ได้แก่ การให้คำปรึกษาจากการส่งต่อ การให้คำปรึกษาแบบรับ และการให้คำปรึกษาแบบรุก โดยมีสถิติการให้คำปรึกษา ดังนี้

รูปแบบการให้คำปรึกษา	๒๕๖๐			๒๕๖๑			๒๕๖๒			รวม (คน)
	การศึกษา	อาชีพ	ส่วนตัว	การศึกษา	อาชีพ	ส่วนตัว	การศึกษา	อาชีพ	ส่วนตัว	
การให้คำปรึกษาจากการส่งต่อ	๓	๒	๑	๒	๕	๑	๒	๑	๑	๑๘
การให้คำปรึกษาแบบรับ	๓๐	๑๑	๕	๔๘	๑๐	๑	๕๐	๑๘	๓	๑๗๖
การให้คำปรึกษาแบบรุก	๒	๔	๑	๓	๕	-	๒	๒	๑	๒๐
รวม (คน)	๓๕	๑๗	๗	๕๓	๒๐	๒	๕๔	๒๑	๕	๒๐๕
รวมทั้งสิ้น (คน)	๕๙			๗๕			๘๐			

สถิติการศึกษาต่อ

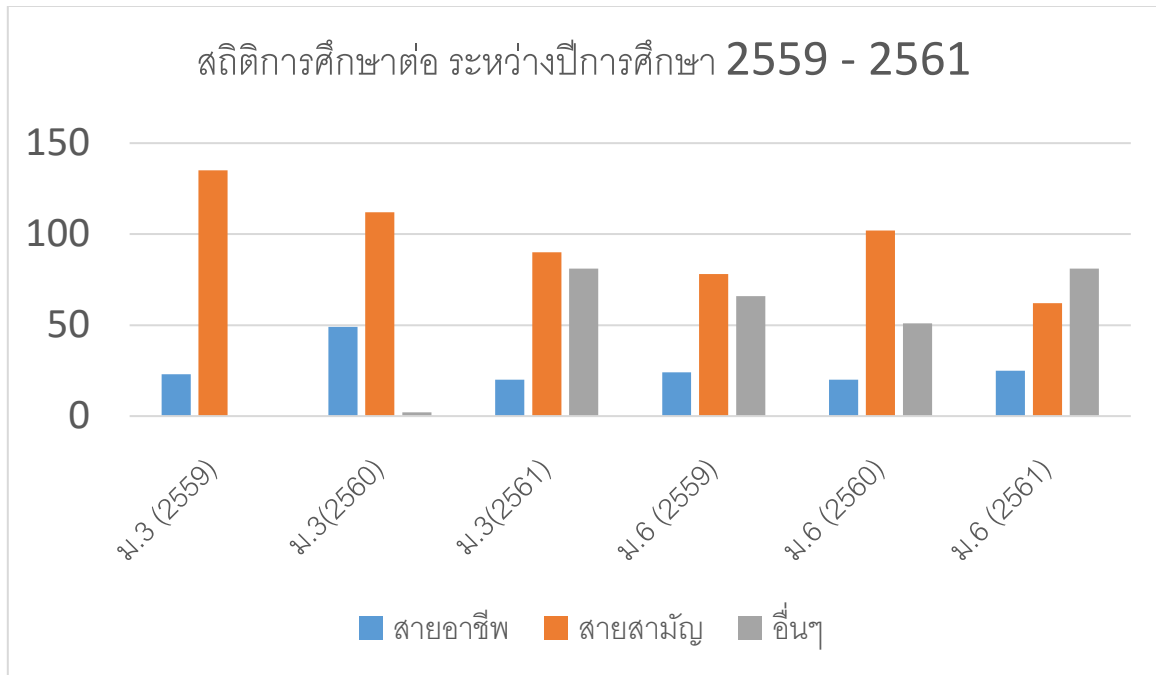

สถิติการศึกษาต่อ ปีการศึกษา ๒๕๕๙ - ๒๕๖๑

สถิติการบริการการศึกษาต่อ ระหว่างปีการศึกษา ๒๕๕๙ - ๒๕๖๑ โดยภาพรวมมีผู้เข้าศึกษาต่อ ดังนี้
 ปีการศึกษา ๒๕๕๙ นักเรียนระดับชั้นม.๓ มีนักเรียนทั้งหมด ๑๕๘ คน ศึกษาต่อสายอาชีพ จำนวน ๒๓ คน
 สายสามัญจำนวน ๑๓๕ นักเรียนระดับชั้นม.๖ ทั้งหมด ๑๖๘ คน ศึกษาต่อสายอาชีพจำนวน ๒๔ คน สาย
 สามัญ จำนวน ๗๘ คน และ อื่นๆ จำนวน ๖๖ คน รวมนักเรียนทั้งหมด ๓๖๒ คน ศึกษาต่อสายอาชีพ ๔๗ คน คิด
 เป็นร้อยละ ๑๔.๑๗ และศึกษาต่อสายสามัญ ๒๑๓ คน คิดเป็นร้อยละ ๖๕.๓๓ อื่นๆจำนวน ๖๖ คน คิดเป็น
 ร้อยละ ๒๐.๒๔

ปีการศึกษา ๒๕๖๐ นักเรียนระดับชั้นม.๓ มีนักเรียนทั้งหมด ๑๖๑ คน ศึกษาต่อสายอาชีพ จำนวน
 ๔๙ คน สายสามัญจำนวน ๑๑๒ นักเรียนระดับชั้นม.๖ ทั้งหมด ๑๗๓ คน ศึกษาต่อสายอาชีพจำนวน ๑๐๐
 คน สายสามัญ จำนวน ๒๐ คน และ อื่นๆ จำนวน ๕๑ คน รวมนักเรียนทั้งหมด ๓๓๔ คน ศึกษาต่อสายอาชีพ
 ๑๗๑ คน คิดเป็นร้อยละ ๕๑.๑๙ และศึกษาต่อสายสามัญ ๑๑๒ คน คิดเป็นร้อยละ ๓๓.๕๓ อื่นๆจำนวน ๕๑
 คน คิดเป็นร้อยละ ๑๕.๒๘

ปีการศึกษา ๒๕๖๑ นักเรียนระดับชั้นม.๓ มีนักเรียนทั้งหมด ๑๒๓ คน ศึกษาต่อสายอาชีพ จำนวน
 ๒๐ คน สายสามัญจำนวน ๙๐ นักเรียนระดับชั้นม.๖ ทั้งหมด ๑๖๘ คน ศึกษาต่อสายอาชีพจำนวน ๒๕ คน
 สายสามัญ จำนวน ๖๒ คน และ อื่นๆ จำนวน ๘๑ คน รวมนักเรียนทั้งหมด ๒๙๑ คน ศึกษาต่อสายอาชีพ ๔๕ คน

คิดเป็นร้อยละ ๑๕.๔๖ และศึกษาต่อสายสามัญ ๑๕๒ คน คิดเป็นร้อยละ ๕๒.๒๓ อื่นๆจำนวน ๘๑ คน คิดเป็นร้อยละ ๒๗.๘๓